MATERIAL ESCOLAR

4º E.P.- CURSO 2025/2026
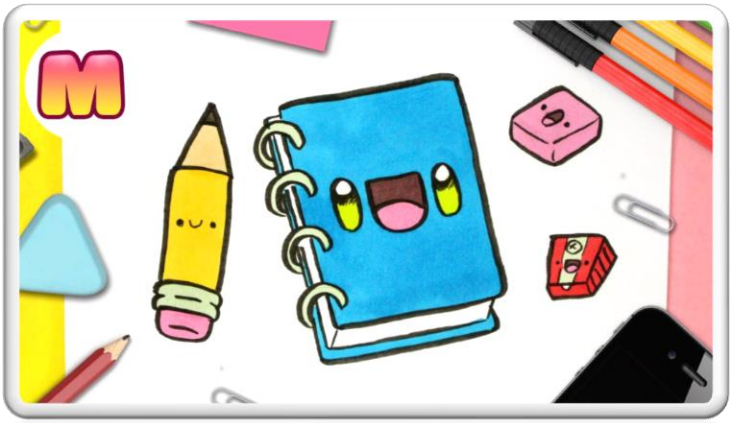
- 4 libretas Lamela de 2,5 mm, tamaño folio de pasta dura de distintos colores: rojo, verde, azul y amarilla (pueden usar las del año pasado si están en buen estado).
- 1 libreta tamaño folio para religión o valores (vale la del año pasado si está en buenas condiciones).
- 5 fundas de plástico.
- 2 carpetas de plástico tipo sobre y tamaño folio (una para inglés y otra para guardar fichas, circulares…).
- Bolígrafos: azul, rojo y negro borrables.
- Rotulador veleda azul.
- Juego de reglas (una de 30 cm), transportador y compás.
- Estuche con lápiz, goma, sacapuntas, regla pequeña que quepa en el estuche, lápices de colores, rotuladores, pegamento de barra, pincel y tijeras de punta redonda.
- Auriculares para ordenador con funda/bolsa para guardarlos.
- Para el Área de Música: 1 libreta tamaño cuartilla y cuaderno de pentagramas de 4mm y flauta dulce HONNER de un bloque. (sirve lo del curso pasado)
- Plástica: Bloc de dibujo con margen + Manley (15 colores) + témperas (6 colores)
    - Bloc variado de cartulinas /papel seda /celofán… (diferentes tipos de papeles)
    - Traer libro de plástica del curso anterior.